La Rochelle Université

RÉPUBLIQUE FRANÇAISE
Liberté
Égalité
Fraternité

TRANSITION SECONDAIRE-SUPÉRIEUR

Offre de La Rochelle Université

2024 - 2025

univ-larochelle.fr

ÉDITO

Chères et chers collègues,

Depuis 30 ans, La Rochelle Université accompagne les élèves dans la transition entre le secondaire et le supérieur pour leur réussite.

Au fil de son histoire, notre établissement a suivi les évolutions de l'enseignement secondaire pour proposer des dispositifs innovants d'information et d'accompagnement à destination des élèves des collèges et des lycées, des parents et des équipes éducatives.

Dans cet objectif, la direction de l'orientation et de l'insertion poursuit son engagement à renforcer l'accompagnement des élèves vers le supérieur, en lien avec les équipes éducatives du secondaire et la communauté universitaire de l'établissement.

Ce guide vous présente l'offre d'accompagnement de La Rochelle Université à cette étape essentielle de l'orientation des futurs bacheliers. Ces actions, adaptées à des publics et des besoins divers, permettront aux lycéennes et lycéens de mieux prendre la mesure de l'évolution récente des filières universitaires, du renouvellement des modalités pédagogiques pour une formation innovante et de qualité, centrée sur les objectifs de l'étudiant, en lien avec les enjeux et préoccupations sociétales.

Jean-Michel Carozza
Directeur adjoint continuum -3/+8

La direction de l'orientation et de l'insertion

Service commun universitaire, la **direction de l'orientation et de l'insertion** est localisée au cœur du campus, au sein du bâtiment de la Maison de la réussite et de l'insertion professionnelle.

Contact :
orientation@univ-lr.fr
05 46 45 72 81

Plus d'infos sur notre site internet :

7 977 étudiant·es dont 794 en alternance
à La Rochelle Université en 2024, répartis sur 4 sites

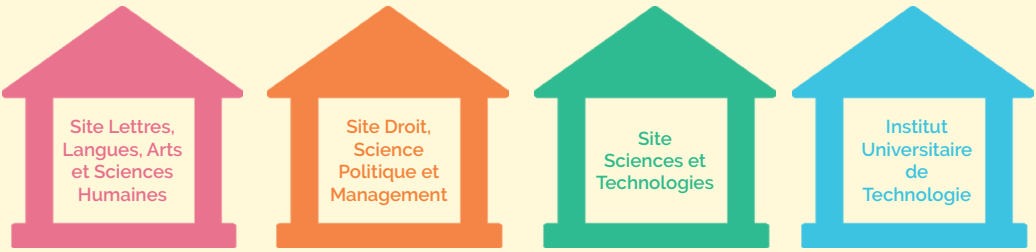

SOMMAIRE

04 LES AMBASSADEURS DE L'OFFRE DE FORMATION POST-BAC

06 LES DISPOSITIFS PROPOSÉS ET LE CALENDRIER ANNUEL

08 LES DISPOSITIFS

Les cordées de la réussite
Concours collèges et lycées
Immersions sur le campus
Journée portes ouvertes
Salons régionaux de l'orientation
Vis ma vie...
Déplacements dans les lycées
Les rencontres du continuum

18 BOÎTE À OUTILS

LES AMBASSADEURS DE L'OFFRE DE FORMATION POST-BAC DE LA ROCHELLE UNIVERSITÉ

ARTS, LETTRES, LANGUES, SCIENCES HUMAINES ET SOCIALES

Licences :
- Langues étrangères appliquées
- Lettres
- Géographie et aménagement
- Histoire

Double licences :
- LEA - Droit
- Histoire - Géographie et aménagement - Droit

DROIT, ÉCONOMIE, GESTION

BUT
- Techniques de commercialisation

Licences
- Droit
- Gestion

Double licences :
- Droit - LEA
- Droit - Histoire - Géographie et aménagement

CPGE filière économique et commerciale voie générale option ESH

LEA
Fernanda Pismel

Géographie
Jean-Michel Carozza

Droit
Elsa Kohlhauer

Gestion
Guillaume Vernhet

Lettres
Tatiana Clavier

Histoire
Tobias Boestad

CPGE ECG
Sabine Forgues Lebreton

IUT
Julie Zarhar

La Team étudiante

Chaque année, nous recrutons et formons des étudiantes et étudiants ambassadeurs pour rencontrer les élèves des lycées, leur faire découvrir le campus et échanger avec eux sur les différences entre le lycée et l'Université.

En 2023- 2024
58 étudiant·es recruté·es et formé·es !

SCIENCES, TECHNOLOGIES, SANTÉ

Licences :

- Génie civil
- Informatique
- Mathématiques
- Physique, chimie
- Sciences de la Terre
- Sciences de la vie*
- Sciences pour la santé*
- Licence Portail Sciences pour la santé - Accès Santé (LAS)*
- Licence Portail Sciences de la vie - Accès Santé (LAS)*

**Formations proposées en partenariat avec l'Université de Poitiers*

BUT :

- Génie biologique
- Génie civil
- Informatique
- Réseaux et télécommunications

13
licences générales

5
BUT

3
doubles licences

1
CPGE

CMI
Hélène Thomas

Sciences
Cyrille Ospel

IUT
Julie Zarhar

Pass en Sup, novembre 2022

Moi étudiant·e dans 3 ans, février 2023

Cordée Cap Sciences, avril 2023

LES DISPOSITIFS PROPOSÉS

	Primaires	Collèges	Secondes	Premières	Terminales	Parents d'élèves	Personnels de direction	Enseignant·es et PP	Psychologues de l'EN
Cordées de la réussite - Page 8		✔	✔	✔		✔		✔	
Concours CODA - Page 10			✔	✔	✔				
Concours EU-CONEXUS - Page 10		✔	✔	✔	✔				
Concours AMOPA - Page 10		✔							
Immersions individuelles et collectives 1 jour - Page 11				✔	✔				
Immersion 3 jours - Page 11			✔						
Journée portes ouvertes - Page 12			✔	✔	✔	✔			
Salons régionaux de l'orientation - Page 13		✔	✔	✔	✔	✔			
Vis ma vie d'apprenti·e chercheur·euse - Page 14				✔					
Un scientifique, une classe : chiche - Page 15				✔	✔				
Déplacements dans les lycées - Page 15				✔	✔				
Université mode d'emploi - Page 16							✔	✔	✔
LR UnivR - Page 16								✔	✔

Octobre 2024

Sem	Lun	Mar	Mer	Jeu	Ven	Sam	Dim
40		1	2	3	4	5 Salon	6
41	7	8	9	10	11	12	13
42	14	15	16	17	18	19	20
43	21	22	23	24	25	26	27
44	28	29	30	31			

Novembre 2024

Sem	Lun	Mar	Mer	Jeu	Ven	Sam	Dim
44					1	2	3
45	4 Immersion	5 Immersion	6	7	8	9	10
46	11	12 Immersion	13	14	15	16	17
47	18	19	20 Lycées	21	22 Lycées	23 Salon	24
48	25	26	27 Lycées	28 Lycées	29 Lycées	30	

Décembre 2024

Sem	Lun	Mar	Mer	Jeu	Ven	Sam	Dim
48							1
49	2 Immersion	3 Immersion	4 Lycées	5	6 Lycées	7	8
50	9 Immersion	10 Immersion	11 Lycées	12 Moi étudiant	13 Lycées	14	15
51	16 Lycées	17 Lycées	18 Lycées	19 Lycées	20 Lycées	21	22
52	23	24	25	26	27	28	29
1	30	31					

Janvier 2025

Sem	Lun	Mar	Mer	Jeu	Ven	Sam	Dim
1			1	2	3	4	5
2	6	7	8	9	10 Salon	11 Salon	12
3	13 Immersion	14	15 Lycées	16	17 Lycées	18	19
4	20 Immersion	21 Immersion	22 Lycées	23 Lycées	24 Lycées	25	26
5	27 Immersion	28 Immersion	29 Lycées	30 Lycées	31 Lycées		

Février 2025

Sem	Lun	Mar	Mer	Jeu	Ven	Sam	Dim
5						1 JPO	2
6	3	4	5 Lycées	6	7	8	9
7	10 Moi étudiant	11 Moi étudiant	12 Moi étudiant	13 Lycées	14 Lycées	15	16
8	17 Moi étudiant	18 Moi étudiant	19 Moi étudiant	20 Lycées	21 Lycées	22	23
9	24	25	26	27	28		

Mars 2025

Sem	Lun	Mar	Mer	Jeu	Ven	Sam	Dim
9						1	2
10	3	4	5	6	7	8	9
11	10 Immersion	11 Immersion	12 Immersion	13 Immersion	14 Immersion	15	16
12	17 Immersion	18 Immersion	19 Immersion	20	21 Immersion	22	23
13	24	25	26	27	28	29	30
14	31						

Avril 2025

Sem	Lun	Mar	Mer	Jeu	Ven	Sam	Dim
14		1	2	3	4	5	6
15	7	8	9	10	11	12	13
16	14	15	16	17	18	19	20
17	21	22	23	24	25	26	27
18	28	29	30				

Mai 2025

Sem	Lun	Mar	Mer	Jeu	Ven	Sam	Dim
18				1	2	3	4
19	5	6	7	8	9	10	11
20	12	13	14	15	16	17	18
21	19	20	21	22	23	24	25
22	26	27	28	29	30	31	

- Week-end et férié
- Congés universitaires
- Périodes vacances scolaires
- Déplacements lycées
- Immersion 3 jours (Moi étudiant)
- Immersions collectives et individuelles (1 jour)
- Pass' en Sup
- Salons / JPO

PUBLIC CONCERNÉ

Élèves de collèges de 4e, 3e et élèves de lycées de 2de ou 1re

Cordée du territoire rochelais Tous capables :
Lycées Vieljeux, Dautet, Doriole, Saint Exupery (LR) et les collèges Maurice Calmel (Marans), Pierre Mendès France, Fabre d'Eglantine, Albert Camus (LR), Jean Monnet (Courçon).

Cordée du territoire rochefortais Solidaires pour réussir :
Lycée Merleau Ponty (Rochefort) et les collèges Edouard Grimaux, La Fayette, Pierre Loti (Rochefort), Jean Monnet (St Agnant) et Juliot Curie (Tonnay-Charentes).

Cordée Reporters Métiers :
La Rochelle : Lycée St Exupéry et les collèges Jean Guiton et Samuel de Missy.
Sud du Département : Lycée Cordouan (Royan), Bellevue (Saintes), Jean Hyppolite (Jonzac) et les collèges Les Vieilles Vignes (Cozes), Fontbruant (St Porchaire) et Samuel Duménieu (Montendre).

Cordée Nourrir l'ambition des élèves :
Lycée Louis Audouin Dubreuil (Saint-Jean-d'Angély) et les collèges de la Trézence (Loulay), l'Ouche des Carmes (Aulnay), Marc Jeanjean (Matha), Georges Texier (Saint-Jean-d'Angély) et Hélène de Fonsèque (Surgères)

Cordée Pass' en Sup :
Lycées Bellevue (Saintes), Cordouan (Royan), Émile Combes (Pons) et Élie Vinet (Barbezieux-Saint-Hilaire)

Pour en savoir plus :

CONTACTS

Direction de l'orientation et de l'insertion : orientation@univ-lr.fr

Référentes :
→ **Tous Capables, Solidaires pour réussir** : Sandra Gendronneau
→ **Reporters Métiers** : Marina Ebrard
→ **Nourrir l'ambition des élèves** et Pass' en Sup : Agnès Joubert

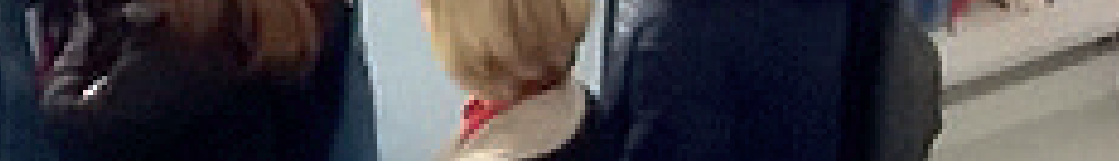

OBJECTIFS

Les cordées de la réussite ont vocation à **accroître l'ambition scolaire** des élèves en leur permettant une ouverture sur l'Enseignement supérieur, le monde de l'entreprise et de la culture.

L'objectif est de permettre aux élèves engagés dans le dispositif **d'élargir leur champ des possibles, de développer de nouveaux réseaux** en s'enrichissant des rencontres organisées entre élèves, étudiant·es, enseignant·es du supérieur et professionnelles.

PÉRIODE

D'octobre 2024 à mai 2025

Pass' en Sup : 18 et 19 novembre 2024

ACTIVITÉS

- Rencontres élèves des collèges et lycées, ainsi qu'étudiantes et étudiants, avec immersion dans les établissements
- Vis ma fac pour les lycéennes et lycéens (une journée avec les étudiant·es à l'Université)
- Visites d'entreprises et sorties culturelles

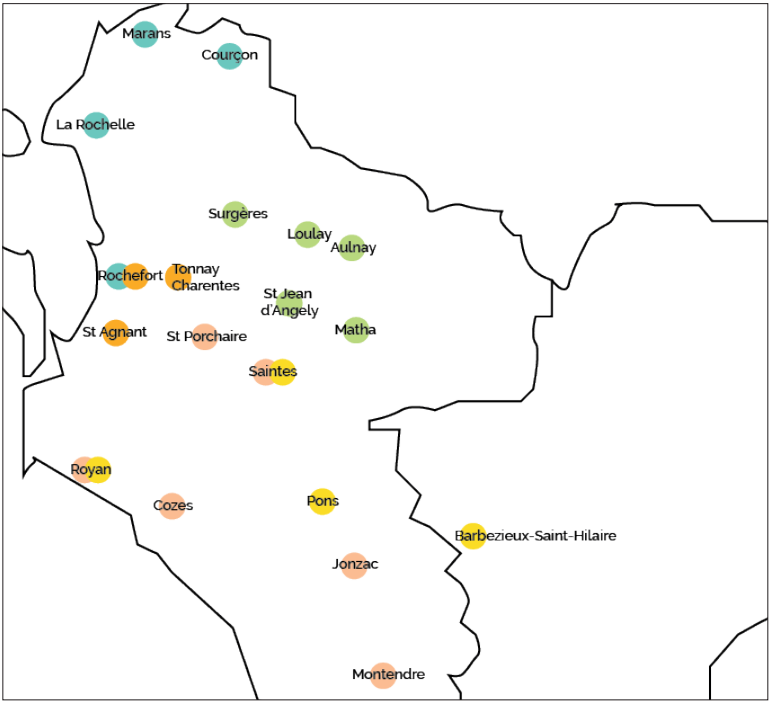

- Cordée du territoire rochelais Tous capables
- Cordée du territoire rochefortais Solidaires pour réussir
- Cordée Reporters métiers
- Cordée Nourrir l'ambition des élèves
- Cordée Pass' en Sup

CONCOURS COLLÈGES ET LYCÉES

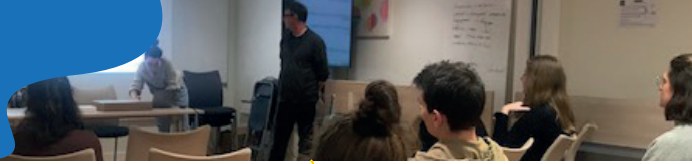

RENVERSE TES IDÉES REÇUES
Concours CODA

PUBLIC CONCERNÉ
Élèves des lycées de l'académie de Poitiers

OBJECTIFS
Le concours CODA permet aux lycéennes et lycéens de découvrir les formations universitaires à travers des ressources innovantes créées par les étudiant·es.

ACTIVITÉS
- **Phase 1 :** Participation des lycéen·nes à un vote en ligne depuis un lien web
  Cette phase pourra s'effectuer de manière individuelle ou collective
- **Phase 2 :** Invitation du jury lycéen à la cérémonie de remise des prix sous format hybride

PÉRIODE
Février à avril 2025

THINK SMART, CREATE GREEN
Concours EU-CONEXUS

PUBLIC CONCERNÉ
Élèves de collèges et lycées (12-14 ans et 14-17 ans)

OBJECTIFS
Chaque année, le concours "*Think Smart, Create Green*" propose aux élèves de collèges et lycées de réfléchir à des solutions innovantes pour répondre aux problématiques sociétales et environnementales des zones littorales.

ACTIVITÉS
- **Phase 1 :** dépôt des projets *(31 janvier 2025)*
- **Phase 2 :** finale nationale en présentiel *(mars 2025) - présentation des projets pré-selectionnés - en anglais*
- **Phase 3 :** finale internationale EU-CONEXUS en distanciel *(10 avril 2025 - en anglais)*

PÉRIODE
Septembre 2024 à avril 2025

DIRE POUR CONVAINCRE
Concours AMOPA

PUBLIC CONCERNÉ
Élèves de collèges de 4e et 3e du département

OBJECTIFS
Accompagner les élèves dans la phase de préparation de leur prestation orale de 3 minutes

ACTIVITÉS
Une séance dans les collèges participants comportant une écoute de la prestation suivie de conseils aux candidat·es sur leur niveau de langage oral et postural.

PÉRIODE
Janvier et février, selon un calendrier établi par l'organisateur, la section de Charente-Maritime de l'Association des Membres des Palmes Académiques (AMOPA) et le collège.

Prévoir une demi-journée par collège, déplacement inclus

CONTACTS

Direction de l'orientation et de l'insertion : orientation@univ-lr.fr

Référents :
→ **Concours CODA** : Agnès Joubert
→ **Concours EU-CONEXUS** : Christelle Tallon
→ **Concours AMOPA** : Patrick Janvresse

IMMERSIONS SUR LE CAMPUS

IMMERSIONS INDIVIDUELLES ET COLLECTIVES
(1 jour)

PUBLIC CONCERNÉ

Élèves de première et terminale de tous les lycées de l'académie de Poitiers

**Découverte des licences de sciences, technologies et santé : élèves de première avec au moins deux spécialités scientifiques*

OBJECTIFS

Permettre aux élèves de lycées de découvrir les licences proposées à La Rochelle Université par une immersion dans la filière envisagée, accompagnées par un ou une étudiante.

ACTIVITÉS

- Intégration dans des cours et visite des locaux
- Présentation des filières par les équipes enseignantes et/ou les étudiant·es
- Découverte ludique du campus et des services universitaires
- Échanges avec les étudiantes et étudiants

PÉRIODE

Immersions individuelles : du 10 au 21 mars 2025
Immersions 1 jour : octobre 2024 à mars 2025

IMMERSION 3 JOURS
Moi étudiant·e dans 3 ans
ambassadeur demain

PUBLIC CONCERNÉ

60 élèves de 2de des lycées publics généraux et technologiques rochelais et rochefortais, dans le cadre de la réforme du bac et du choix des enseignements de spécialité.

OBJECTIFS

- Aider les élèves accueillis à construire leur projet d'étude, à se sentir acteurs de leur orientation et devenir ambassadeurs dans leur établissement
- Former des élèves ambassadeurs ayant les clés pour comprendre l'Enseignement Supérieur

PÉRIODE

1/2 journée en décembre 2024
2 jours en février 2025

Formations et créneaux disponibles pour les établissements sur l'appli CAP'SUP, inscription obligatoire

CONTACT

Direction de l'orientation et de l'insertion : orientation@univ-lr.fr

Référent·es :
→ **Immersions individuelles et collectives** : Patrick Janvresse
→ **Immersion 3 jours** : Agnès Joubert

JOURNÉE PORTES OUVERTES

PUBLIC CONCERNÉ

Élèves et leur famille

OBJECTIFS

Découvrir le campus universitaire et ses formations avec les équipes pédagogiques et les étudiant·es, s'informer sur la vie étudiante à La Rochelle

ACTIVITÉS

- Présentation des filières
- Visites des locaux (composantes, bibliothèque universitaire, Maison de l'étudiant...)
- Témoignages d'étudiantes et étudiants
- Rencontres des responsables de formation
- Repas dans les restaurants universitaires (RU)
- Visites des logements du CROUS
- Village des services : scolarité, conseils en orientation, aide financière, transport...

DATE

Date : 1er février 2025

Programme complet disponible sur le site de la Rochelle Université (univ-larochelle.fr) en janvier 2024

Découvrir le site de La Rochelle Université en scannant le QR code ou en cliquant dessus

CONTACT

Direction de l'orientation et de l'insertion : orientation@univ-lr.fr

Référent :
→ Patrick Janvresse

SALONS RÉGIONAUX DE L'ORIENTATION

PUBLIC CONCERNÉ

Élèves et leur famille

OBJECTIFS

Rencontrer les équipes enseignantes, les étudiant·es et les étudiants pour découvrir et s'informer sur les formations de La Rochelle Université

ACTIVITÉS

- Échanges avec les équipes enseignantes et étudiant·es
- Entretiens avec les conseillères de la direction de l'orientation et de l'insertion

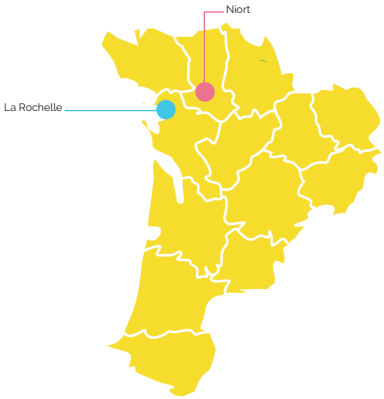

DATES

- **Salon des études supérieures de La Rochelle** :
  Samedi 5 octobre 2024
- **Salon de l'enseignement supérieur à Niort** :
  Samedi 23 novembre 2024
- **Salon Passerelle à la Rochelle** :
  Vendredi 10 et samedi 11 janvier 2025

CONTACT

Direction de l'orientation et de l'insertion : orientation@univ-lr.fr

Référent :
→ Patrick Janvresse

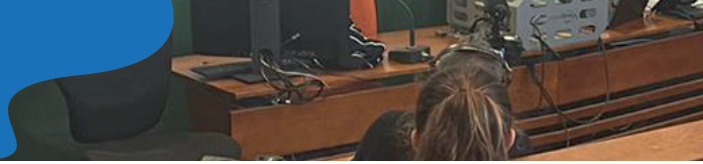

D'APPRENTI CHERCHEUR APPRENTIE CHERCHEUSE

PUBLIC CONCERNÉ

Élèves de première

PÉRIODE

Novembre 2024 - juin 2025

OBJECTIFS

Permettre à des élèves de lycées de découvrir les milieux de la recherche par la mise en place de binôme lycéen-doctorant et faciliter le choix des enseignements de spécialité.

ACTIVITÉS

- Rencontre en amont du lycéen et du doctorant impliqués sur le dispositif pour planifier les temps d'immersions
- 3 demi-journées d'immersions au côté d'un·e doctorant·e pour traiter d'une thématique de recherche
- Découverte du monde de la recherche et de l'enseignement supérieur
- 1 journée de restitution générale des projets menés à l'Université

CONTACTS

Direction de l'orientation et de l'insertion :
orientation@univ-lr.fr

Référente :
→ Agnès Joubert

DÉPLACEMENTS DANS LES LYCÉES

PUBLIC CONCERNÉ

Premières et terminales

OBJECTIFS

- Présentation de La Rochelle Université, de ses formations et de son organisation
- Réponses aux questions des élèves et des parents sur l'Enseignement Supérieur et plus particulièrement sur La Rochelle Université

ACTIVITÉS

- Séances de présentation des formations de l'Université et/ou d'une formation spécifique et des modalités d'accès
- Jeu interactif pour découvrir l'enseignement supérieur
- Tenue d'un stand par les enseignant·es et les étudiant·es de La Rochelle Université*

**Conditionnée à une présentation en parallèle, devant un groupe d'élèves intéressé par La Rochelle Université*

PÉRIODE

De novembre à avril

Formulaire de demande de déplacement [téléchargeable en ligne]

Inscription en ligne obligatoire

1 SCIENTIFIQUE, 1 CLASSE : CHICHE !

PUBLIC CONCERNÉ

Classes de seconde des lycées d'enseignement général et technologique et des lycées professionnels.

OBJECTIFS

- Sensibiliser aux sciences du numérique et susciter la curiosité
- Bousculer des stéréotypes sur les métiers scientifiques et la recherche
- Susciter des vocations, notamment chez les filles
- Éclairer les choix d'orientation et la découverte de métiers du numérique

ACTIVITÉS

Accueillir dans la classe un ou une scientifique du numérique qui vient à la rencontre des élèves pour leur parler de son parcours, de son métier et de son expertise scientifique.

PÉRIODE

Octobre - juin

Connectez-vous sur la plateforme en scannant le QR code ou en cliquant dessus

CONTACT

Direction de l'orientation et de l'insertion :
orientation@univ-lr.fr

Référent :
→ Patrick Janvresse

UNIVERSITÉ MODE D'EMPLOI

PUBLIC CONCERNÉ

Équipes enseignantes du secondaire, professeur·es principaux, psychologues de l'Education Nationale

OBJECTIFS

Re (Découvrir) les formations post-bac de La Rochelle Université

ACTIVITÉS

- E-découverte de La Rochelle Université
- Présentation des formations et des modalités d'accès
- Échanges avec les chargé·es d'orientation et d'insertion professionnelle

DATES

Mercredi 20 novembre 2024
Jeudi 28 novembre 2024

LR UNIVR

Parcours « accompagnement Parcoursup »

PUBLIC CONCERNÉ

Professeurs principaux de terminale et psychologues de l'éducation nationale

OBJECTIFS

Outiller les enseignants professeurs principaux de terminale et les psychologues de l'éducation nationale pour l'accompagnement des élèves de Terminale afin qu'ils puissent compléter au mieux leur dossier Parcoursup.

ACTIVITÉS

Échanges sur les attendus Parcoursup

DATE

Février 2025

Modalité d'inscription via le Plan académique de formation (PAF)

CONTACT

Direction de l'orientation et de l'insertion :
orientation@univ-lr.fr

Référentes :
→ Sandra Gendronneau
→ Agnès Joubert

La boîte à outils de la direction de l'orientation et de l'insertion

Découvrez les formations et services à l'étudiant via différents outils ludiques depuis notre site internet :
padlets, vidéos de pros et étudiants, présentation des formations par les responsables pédagogiques...

La Rochelle Université

23, avenue Albert Einstein
BP 33060
17031 La Rochelle

Direction de l'orientation et de l'insertion

Bâtiment Maison de la réussite et de l'insertion professionnelle
2 Passage Jacqueline de Romilly
17000 La Rochelle

05 46 45 72 81

Crédits photos : La Rochelle Université

CODA
à la CrOisée Des pArcours

FRANCE 2030

BANQUE des TERRITOIRES

Caisse des Dépôts GROUPE

Opération soutenue par l'État dans le cadre de l'action « Territoires d'innovation pédagogique » du Programme d'investissements d'avenir, opéré par la Caisse des Dépôts