

# CHIFFRES

# CLÉS 2022

PANORAMA

## 4 composantes

Pôle Licences Collegium  
Institut Littoral Urbain Durable et Intelligent  
Faculté de Droit, de Science Politique et de Management  
(dont IAE - École Universitaire de Management)  
Institut Universitaire de Technologie (IUT)

## 1 fondation universitaire

**8 655** étudiant-es inscrit-es en formation initiale et continue  
dont **745** en alternance

**470** enseignant-es et enseignant-es-chercheur-ses  
dont **233** enseignant-es-chercheur-ses

**468** membres du personnel BIATSS (Bibliothèque, Ingénieurs, Administratifs, Techniciens, de Service et de Santé) et contractuelles Recherche

**871** membres du personnel vacataires

**81 947 m<sup>2</sup>** de surface SUB (surface utile brute)

**BUDGET : 106,9 MILLIONS**

### % des dépenses par destination

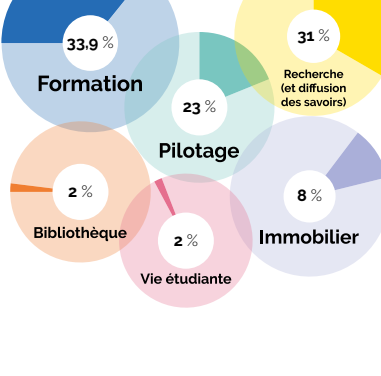

### % des recettes

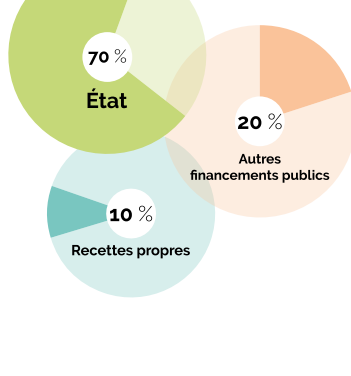

Spécialisation de la Recherche autour du « Littoral Urbain Durable Intelligent »

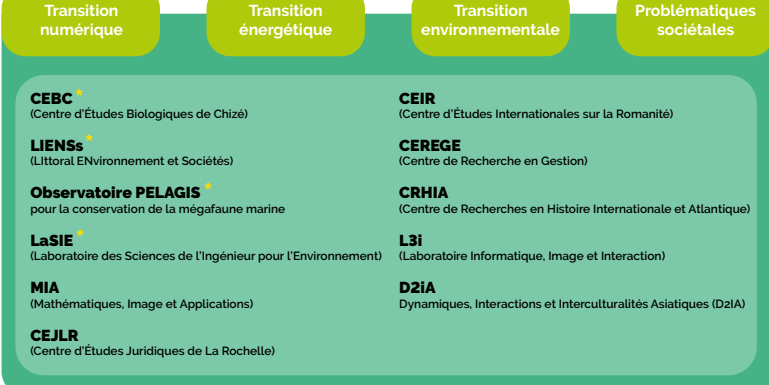

**1 école doctorale pluridisciplinaire**

**5 fédérations de recherche**  
(dont une portée par l'Université)

**33,2 millions d'€ de budget** (masse salariale incluse)

**218** doctorant-es inscrit-es dont **40,8 %** de nationalité étrangère

**41** thèses soutenues en 2020-2021

### % de doctorant-es par domaine

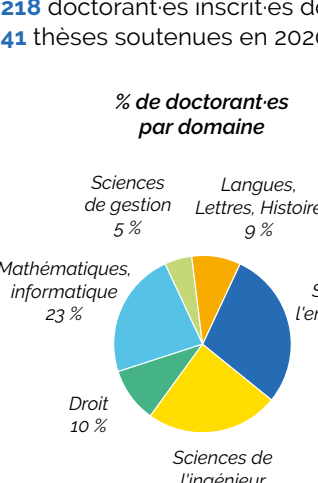

### % de doctorantes et doctorants étrangers par origine

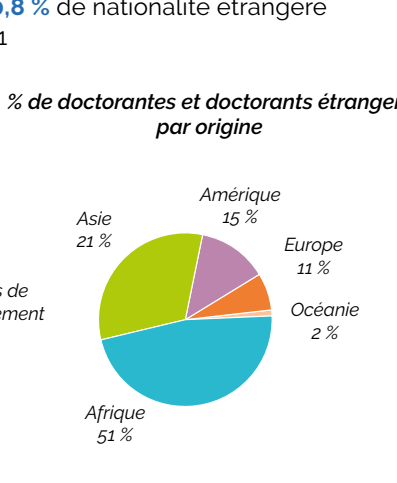

L'Université renforce sa collaboration avec le monde socio-économique. Une coordinatrice répond aux besoins des entreprises et acteurs du territoire grâce à **6 filières représentées par des référent-es** universitaires.

- BIOTECH, AGRO-ALIMENTAIRE, SANTÉ**  
700 étudiant-es et 4 laboratoires de recherche
- BÂTI DURABLE, ÉNERGIE, ÉCO-INDUSTRIES**  
900 étudiant-es, 5 laboratoires et 1 fédération de recherche
- ENVIRONNEMENT, GESTION DU LITTORAL**  
1 200 étudiant-es, 5 laboratoires et 1 fédérations de recherche
- NUMÉRIQUE**  
1 300 étudiantes, 5 laboratoires et 2 fédérations de recherche
- NAUTISME, ÉCONOMIE PORTUAIRE, TRANSPORTS**  
350 à 680 étudiant-es et 4 laboratoires de recherche
- TOURISME, LOISIRS, CULTURE**  
500 étudiant-es et 5 laboratoires de recherche

Co-funded by the Erasmus+ Programme of the European Union

La Rochelle Université est à l'initiative de la **création inédite** d'une **Université Européenne pour un Littoral Urbain Durable Intelligent**

**6** universités membres :  
La Rochelle (pilote du projet) , Athènes , Bucarest ,  
Klaipeda , Valence et Zadar .

**3** universités partenaires :  
Irlande , Allemagne , Chypre .

**+ de 68 000** étudiantes et étudiants  
**Près de 9 000** membres du personnel  
**49** facultés  
**98** groupes de recherche

**EU CONEXUS**

**4 DOMAINES DE FORMATION**

- ➔ Arts, Lettres, Langues
- ➔ Droit, Économie, Gestion
- ➔ Sciences Humaines et Sociales
- ➔ Sciences, Technologies, Santé

**76** diplômes nationaux

**1** diplôme d'accès aux études universitaires (DAEU)  
**5** bachelors universitaires de technologie (B.U.T)  
**13** licences générales et **2** doubles licences  
**19** licences professionnelles (dont 16 en alternance)  
**35** parcours de master (dont 14 en alternance)  
**1** diplôme d'ingénieur

**1** cursus master en ingénierie (CMI) (7 spécialités)

**16** diplômes d'université (DU)

**1** préparation aux concours (métiers de la justice et de l'administration)

**2** diplômes nationaux en français langue étrangère (DALF, DELF)

**79,7 % des diplômés sont en emploi** \*  
(licence professionnelle et master)

\* Selon une étude réalisée 30 mois après l'obtention du diplôme 2018, hors poursuite d'études

**Nombre d'étudiantes et étudiants par domaine et niveau en 2021-2022**

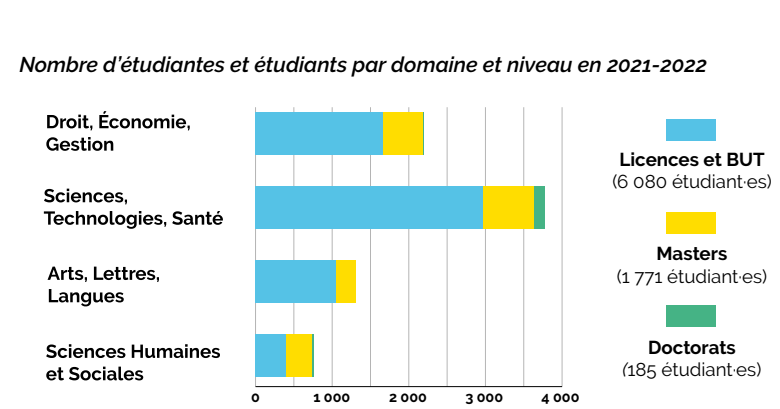

Le taux de réussite s'élève à **88,7 %** en licence 1, à **89,6 %** en DUT 1, à **94,2 %** en licence professionnelle et à **90 %** en master 2

**37 %** d'étudiantes boursières et d'étudiants boursiers

**ORIGINE DES ÉTUDIANTES ET DES ÉTUDIANTS**

**43 %** sont originaires de Charente-Maritime  
**62,1 %** des étudiant-es de licence sont originaires de l'académie de Poitiers  
**69,1 %** des étudiant-es de licence sont originaires de Nouvelle-Aquitaine

**12,7 %** d'étudiantes et étudiants de nationalité étrangère  
**90** nationalités représentées

**Dans le cadre d'un programme d'échange**

➔ **105** étudiant-es rochelais-es sont parties à l'étranger

➔ **24** étudiant-es de nationalité étrangère ont été accueilli-es

**301** étudiant-es formés en Français Langue Étrangère (FLE)

**169** établissements partenaires

**Pays dans lesquels une mobilité d'échange est possible**

**ORIENTATION-INSERTION ET FORMATION CONTINUE**

**814** entretiens individuels, **7** ateliers ou événements collectifs d'orientation et d'insertion, **131** lycéennes et lycéens accueilli-es en immersion longue

**53** étudiant-es bénéficiaires du dispositif « OUI/SI » dont **39** en licence en 3 ans avec compléments parallèles et **14** en licence allongée (en 4 ans)

**93** étudiant-es formés à l'entrepreneuriat (cordées, étudiants-entrepreneurs)

**345** stagiaires accompagnés en formation continue et reprise d'études

**RESSOURCES DOCUMENTAIRES**

**1** bibliothèque universitaire, **+ de 62h** d'ouverture/semaine, **+ de 32 000** prêts

**124** postes informatiques et **60** portables en prêt

**+ de 96 000** livres imprimés

**ENSEIGNEMENT DES LANGUES**

**7 langues** : allemand, anglais, chinois, coréen, indonésien, espagnol, portugais

**1 institut agréé FEI** pour les diplômes nationaux de français langue étrangère\*

**1 convention** pour les tests "TOEIC Listening & Reading" et "TOEFL ITP"

**NUMÉRIQUE**

**1** Environnement Numérique de Travail pour chaque étudiant-e et personnel

**428** prêts d'ordinateurs portables et **1 650** ordinateurs en libre accès

**304** bornes WIFI

**CULTURE**

**22** projets associatifs étudiants soutenus pour un montant de **15 900 €**

**854** étudiant-es détenteur-rices du Pass'Culture Étudiant

(**10** propositions de mini-stages, spectacles, actions de sensibilisation)

**9** expositions, **9** ateliers culturels et artistiques

**1** festival « Les étudiants à l'affiche », **1** « Fête de la Science »

**SPORT**

**2 374** étudiant-es et **62** membres du personnel pratiquant-es

**128** créneaux/semaine de pratique encadrée

**44** activités sportives et **33** sportifs et sportives de haut niveau

**2** halles de sport avec une surface totale de **6 545 m<sup>2</sup>** et **2** terrains synthétiques

**HANDICAP**

**237** étudiant-es accompagnés en situation de handicap temporaire ou permanent

**SANTÉ**

**1** médecin directeur, **2** médecins, **2** infirmières, **1** psychologue, **1** psychiatre,

**2** assistantes sociales

**3 706** consultations/an pour **1 905** étudiantes et étudiants

\* Diplômes nationaux en français langue étrangère : DALF, DELF

**SERVICES AUX ÉTUDIANTS**