

FICHE TECHNIQUE

version 2019

Salle pluridisciplinaire

Maison de l'Étudiant

3 Passage Jacqueline de Romilly

17 000 La Rochelle

Email : culture@univ-lr.fr

Tél : 05.16.49.67.76

Horaires d'ouverture :

Du lundi au jeudi de 10h à 19h

Le vendredi de 10h à 14h

Catherine Benguigui - Direction

Thierry Compagnon – Régisseur

Email : thierry.compagnon@univ-lr.fr

Fixe : 05.16.49.67.77 - Portable : 06.03.11.09.28

INFOS GENERALES

Accès : 3 Passage Jacqueline de Romilly 17000 La Rochelle

Parking Yélo mobile :

- Gare SNCF
- Médiathèque *Avenue Michel Crépeau*
- Pôle technoforum *Place J.L Rieupeyrou*

Yélo / vélo :

- Médiathèque *Avenue Michel Crépeau*
- Bibliothèque Universitaire : *Parvis Fernand Braudel*

Accès matériel : 3 Passage Jacqueline de Romilly 17000 La Rochelle

Accès de plain-pied directement dans la salle (pas de marche) pour déchargement

(demander l'accès, site protégé par des bornes)

Parking : Pas de parking réservé. Proximité de parking payant.

Accessibilité aux personnes à mobilité réduite

Système ProLoop pour malentendants

INFOS SALLE

Accessible aux personnes à mobilité réduite.

Accessibilité de la régie par un ascenseur.

En mode gradin 196 sièges, type strapontins de 9 rangs de 22 sièges.

En mode fosse (gradin replié) Capacité de 500 personnes

INFOS SCENE

- Plateau de plain-pied - parquet
- Possibilité de faire une scène sur praticables (24 praticables de 2x1 m)
- Ouverture : de 8 à 10 m
- Ouverture sans pendrillons : 13.90 m
- Profondeur avec rideau de fond de scène : 7.50 m
- Profondeur sans rideau : 9 m
- Hauteur sous grill : 7.20 m
- 4 plans de pendrillons
- Rideau de fond de scène à ouverture manuelle (patience)
- Rideau de bord de scène à ouverture manuelle (patience)
- Accès plateau au lointain à Cour et à Jardin
- tapis de danse 10m x 10m noir ou blanc - stocké sur chariot
- Nacelle Génie AWP - 205
- 4 perches motorisées sous grill

BACKLINE

- 6 pupitres noirs
- Batterie *Dynamic percussion* complète
- Piano électrique Yamaha digital P-155
- Ampli guitare Roland 4CH mixing Keyboard amplifieur KC 150
- Ampli basse Galien Krueger MB115 MKII
- Stand guitare x2 et stand clavier

FICHE TECHNIQUE SON

Régie :

- Micro d'annonce, 4 Intercoms filaires ASL PS19-M entre la régie et le plateau.
- Console Yamaha Ls9 16 Entrées
- Platine CD CD 220i Tascam et Platine CD CDRw900sl Tascam
- Scène : Patch 32 jardin et cour, 12 départs auxiliaires jardin et cour

Façade : 4 enceintes 12 XT, 2 sub SB18, 2 amplis LA4 (tout L'acoustics)

Micros :

- 2 SM 57 Shure + 8 SM 58 Shure
- 2 KM 184 Neuman
- 2 HF ew 135G2 Sennheiser + 2 HF e835 Sennheiser
- 2 e914 Sennheiser
- 2 C414 AKG
- 2 MKE 600 Sennheiser avec bonnette et une perche Boompole Røde
- 2 DPA avec supports divers
- 2 micros casques Shure PGA31
- 10 grands pieds de micro perche
- 2 grands pieds de micro droits embase ronde
- 6 petits pieds de micro + 4 pieds 'conférence'
- 6 D.I. BSS AR33
- 1 système Yamaha DSR112 : 2 retours amplifiés avec pied et caisson de basse
- 1 système StagePas 600i : 2 enceintes amplifiées avec pied et table de mixage
- 1 système StagePas 400i (idem)
- table de mixage Yamaha MG12XU
- table de mixage DJ Numark M6 USB
- pupitre de conférence 'Montréal' équipé 2 micros col de cygne

FICHE TECHNIQUE LUMIERE

Jeu d'orgue ADB Domino 96 : 72 circuits 16A de 3 Kw

- 4 PC 2000w
- 24 PC 1000w
- 30 PAR 64
- 24 découpes 1000w type 614
- 12 cycliodes 1000w
- 2 stroboscopes Stairville 1500w dmx
- 2 blenders LED 9 x 9W rvb dmx
- 1 poursuite Robert Juliat HMI 575 sur pied
- 1 Machine à brouillard dmx Unique 2.1
- 1 Ventilateur dmx Antari AF-3
- large choix de gélamines
- 4 pieds AL200
- 12 embases pied de sol
- système HF Focus Hand 3 – ECL

VIDEO

Ecran • Situé en fond de scène. Ecran rétractable (8x5 m), commande à distance.

Vidéo projecteur : Mitsubishi UD8350 avec un optique fond de salle.

- Entrée VGA et HDMI jardin et cour
- lecteur DVD bluRay
- MacBook Pro
- Cyclorama : 8 m x 7.20 m de haut (PVC face blanc supermat)
- Pied de caméra Manfrotto
- Caméscope Sony HDR cx-240

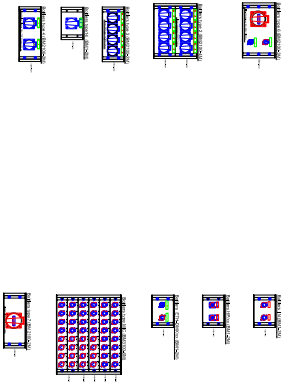
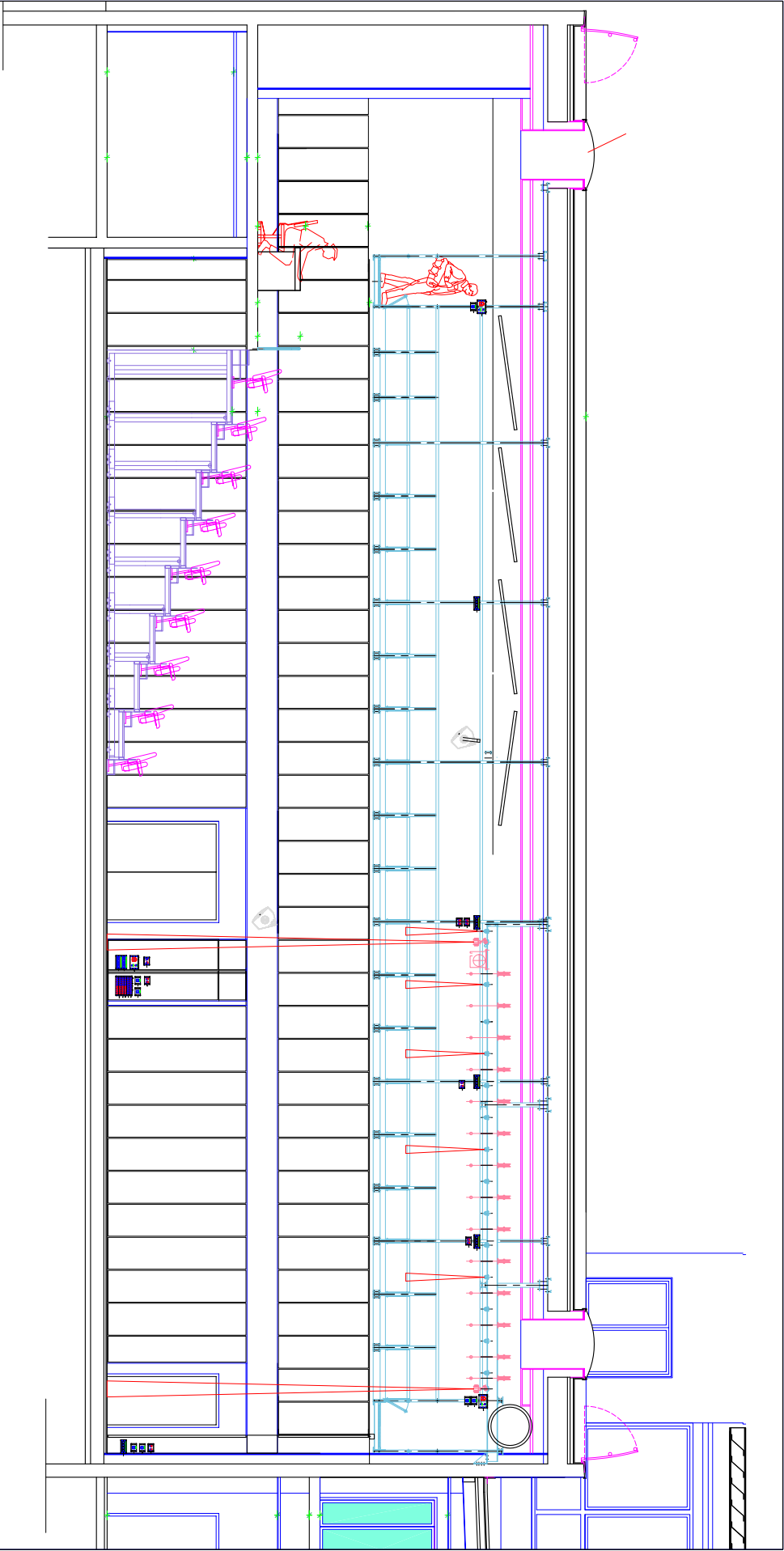

GESTE SCENIQUE sarl
 Lot 20A electricité Scénique
 11 rue roman Bonlaug Telf: 05 49 05 93 51
 73280 La Crolle Fax: 05 49 05 93 28

RECTORAT DE POTIERS / UNIVERSITE DE LA ROCHELLE
 Construction de la Maison De l'Etudiant,
 de l'Institut Asie -Pacifique et extension FLASH

DOE **BATIMENT A** **COUPE HH** **SC04**

jan 2013
 ech 1/50

D.DESBOUTIERES - H. JEANNEAU - ARCHITECTES - * 16 RUE DES CHATELAINES - POTIERS - TEL: 06 40 03 91 92 - FAX: 06 46 41 34 24
 SECOSIA - ECONOMISTE - * 21 AVENUE DE L'UNION - 48000 POTIERS - TEL: 05 49 44 41 86 - FAX: 05 49 47 98 76
 INGENIEUR THERMIQUE ET FLUIDES - * 28 PETITE RUE DE LA MOTTE 17139 PULIGNY - TEL: 05 46 86 26 29 - FAX: 05 46 86 27 88
 SOGREAH - BET STRUCTION - * 21 rue gay Lussac - 48000 POTIERS - TEL: 09 44 44 89 39 - FAX: 05 00 44 01 09 41
 SONDAGE - BET STRUCONTE - * 11 rue des Maresse - 17000 MARCOUILLAC - TEL: 02 03 39 39 02 79 - FAX: 03 39 39 10 88 61
 VMM ACOUSTIQUE - * 21 rue de l'Industrie 33000 BORDEAUX - TEL: 05 94 24 72 03 - FAX: 05 94 96 17 80

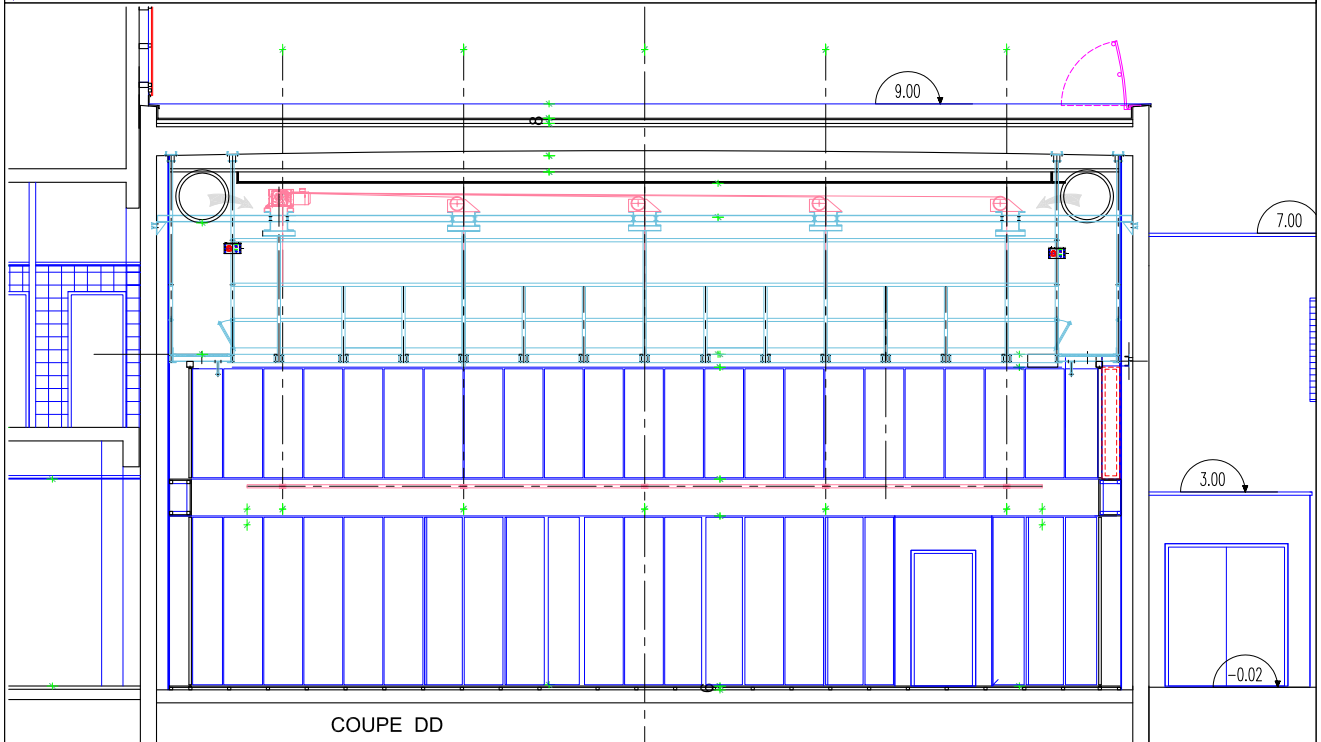
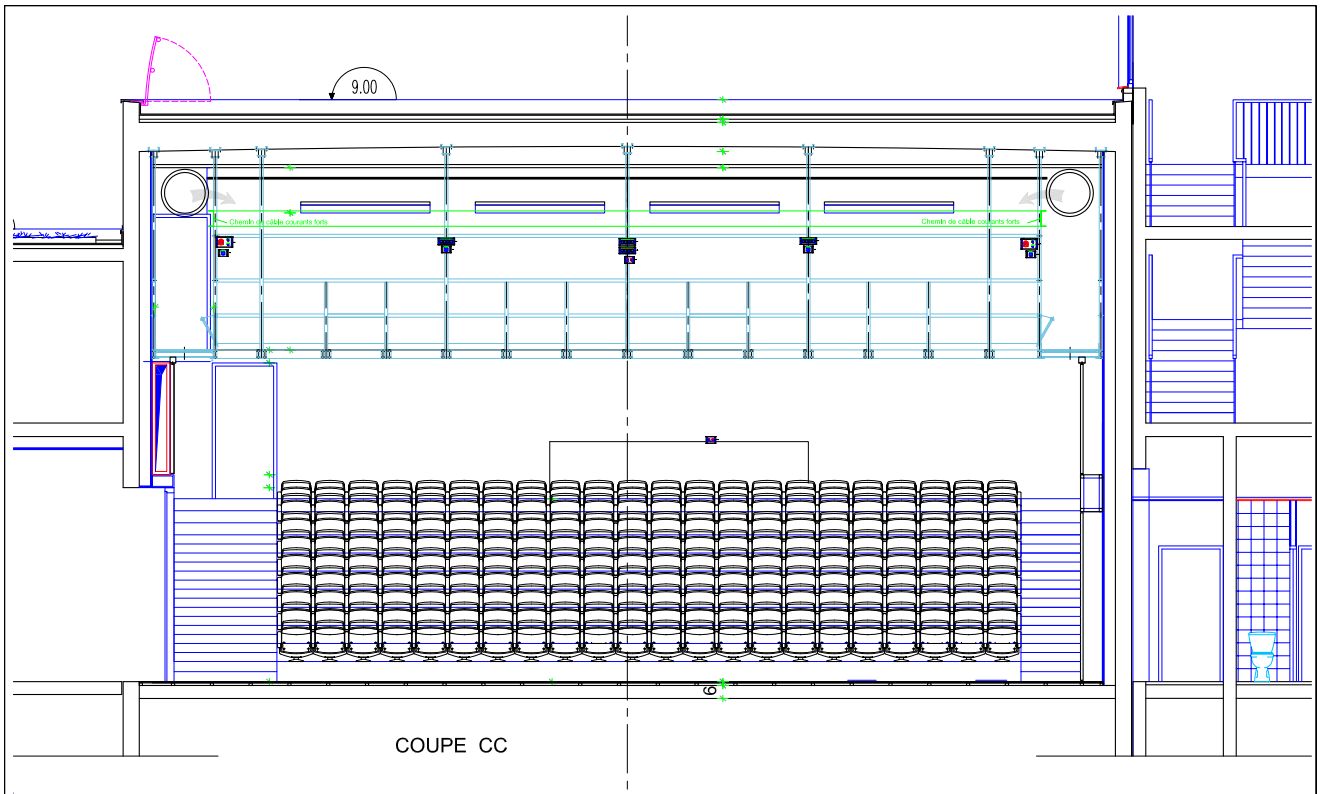

RECTORAT DE POITIERS / UNIVERSITE DE LA
ROCHELLE

Construction de la Maison De l'Etudiant,
de l'Institut Asie -Pacifique et extension FLLASH

DOE
Bat A
SC03

BATIMENT A
COUPE CC-DD

jan 2013

ech 1/50

GESTE SCENIQUE sarl
Lot 20A electricité Scénique
11 rue norman Borlaug
79260 La Crèche
Tel: 05 49 05 83 51
Fax: 05 49 05 93 26

D.DESHOULIERES - H. JEANNEAU - ARCHITECTES - 76 RUE DES CARMEUTES - POITIERS - TEL: 05.49.01.81.92 - FAX: 05.49.41.34.74
SECOBA - ECONOMISTE - 22 AVENUE DE L'EUROPE - 86000 POITIERS - TEL: 05 49 45 61 85 - FAX: 05 49 47 88 78
INGENIERIE THERMIQUE ET FLUIDES - 25 PETITE RUE DE LA MOTTE 17138 PULBOREAU - TEL: 05 46 68 28 29 - FAX: 05 46 68 27 88
SONECCO - BET STRUCTURE - 21 rue gby Basac - 86000 POITIERS - TEL: 05 49 44 88 93 - FAX: 05 49 01 02 41
GUIGNARD SCENOGRAPHE - LE CLOS MAISURE 16708 BENOUVILLES - TEL: (02) 35 10 05 79 - FAX: (02) 35 10 58 61
VIAM ACOUSTIQUE - 212 RUE JUDAÏQUE 33000 BORDEAUX - TEL: 05 56 24 72 83 - FAX: 05 56 90 11 60

