

OFFRE DE FORMATION
EN ALTERNANCE
2020_2021

**Professionalisez
votre parcours**

en intégrant une formation
en alternance (contrat
d'apprentissage ou de
professionnalisation)

Financez vos études

en devenant salarié d'une
structure privée ou publique

La stratégie de l'Université de La Rochelle en matière d'alternance



Notre établissement accorde une importance toute particulière à la professionnalisation des étudiants, au rapprochement de l'Université avec le monde socio-économique, et par là même, à l'ancrage territorial de notre institution.

De ce point de vue, l'alternance est très emblématique de la vision qui anime notre équipe, puisque cette modalité d'apprentissage répond à de nombreux enjeux fondamentaux de notre société moderne. En effet, l'alternance représente un outil très équilibré qui permet :

- **Aux étudiants** de faire leurs premières armes professionnelles sur des projets concrets, dans un contexte encadré par des professionnels et des académiques, et ainsi mesurer leur aptitude à devenir de futurs collaborateurs.
- **Aux entreprises** de contribuer à la formation de leurs futurs cadres à un coût maîtrisé, tout en améliorant leur compétitivité, notamment grâce aux capacités d'innovation apportées par la jeunesse et l'encadrement universitaire.

Prenant appui sur la très belle dynamique lancée par le Pôle Alternance, l'Université continuera de soutenir et intensifier le développement de cette modalité de formation qui réunit toutes les clés pour un développement économique territorial durable et de qualité.

Jean-Marc OGIER,
Président de l'Université de La Rochelle



+ de
500
alternants

L'alternance en chiffres

.....

2

dut
(bac +2)

12

masters
(bac +4 et 5)

1

**diplôme
d'ingénieur**
(bac +5)

17

**licences
pro**
(bac +3)

1

**licence
générale**
(bac +3)

+ de
30
formations ouvertes
à l'alternance



Bâtiment durable, énergie, éco-industries

Diplôme universitaire de technologie (DUT)
Génie civil - Construction durable

Licence professionnelle
Encadrement de chantier

Licence professionnelle
Bâtiments bois basse consommation et passifs

Licence professionnelle
Coordination du BIM - Maquette numérique
En partenariat avec le CESI et TIPEE

Formation d'ingénieur CESI
Spécialité Bâtiments et Travaux Publics



Environnement, gestion du littoral

Licence professionnelle

Aquaculture et relation avec
l'environnement littoral (AQUAREL)

Master

Sciences pour l'environnement

- Parcours Géographie appliquée à
la gestion des littoraux



Tourisme, hôtellerie, loisirs

Licence professionnelle

e-Tourisme

En partenariat avec le CIPECMA de Châtelailon

Master

Tourisme

- Parcours Management des activités
hôtelières et touristiques



Biotechnologies, agro-alimentaire, santé

Diplôme universitaire de technologie (DUT)

Génie biologique

- Parcours IAB (Industries Agroalimentaires et Biologiques)

En partenariat avec l'IFRIA Nouvelle-Aquitaine

Licence professionnelle

Conception et production en industries de l'alimentation

En partenariat avec l'Enilia-Ensmic de Surgères

Licence professionnelle

Analyses et traçabilité au laboratoire

Master

Applied Blue Biotechnology



Langue, culture, audiovisuel

Master

Langues étrangères appliquées

- Parcours Direction de projets audiovisuels et numériques

Master

Histoire

- Parcours Direction de projets ou établissements culturels



Physique industrielle, optique

Licence professionnelle

Optique professionnelle

En partenariat avec la MFR de Brioux sur Boutonne

Master

Sciences et génie des matériaux

- Parcours Durabilité des matériaux et des structures

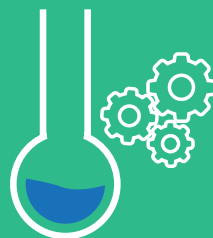

Numérique

Licence professionnelle
Développeur mobile full stack

Licence professionnelle
Développeur mobile et IoT
(Internet of Things)

Licence professionnelle
Web designer intégrateur

Licence professionnelle
Développeur web full stack

Licence professionnelle
MASERTIC Web rédacteur

Licence professionnelle
MASERTIC E-commerçant

Licence professionnelle
Administration et sécurité des réseaux

Master

Informatique

- Parcours Données
- Parcours Architecte logiciel

Master

Marketing digital

Master

Intelligence des systèmes d'information



Management, gestion, droit

Licence

Gestion (3^e année)

- Parcours Finance, banque, assurance

Licence professionnelle

Transaction et gestion immobilière

En partenariat avec l'ISFAC de La Rochelle

Licence professionnelle

Droit, gestion et comptabilité de l'entreprise

Master

Management et administration des entreprises

Master

Droit des assurances

Master

Droit de l'entreprise



L'alternance : de nombreux avantages

• • • • •

Pour l'alternant

- Faciliter l'accès à l'emploi grâce à l'expérience professionnelle acquise en entreprise
- Être rémunéré pendant sa formation en tant que salarié tout en obtenant un diplôme
- Mettre en pratique les enseignements théoriques
- Construire progressivement son projet professionnel et créer ainsi son réseau professionnel

Pour l'employeur

- Développer de nouveaux projets et renforcer les équipes selon un calendrier prédéfini
- Recruter une personne adaptée aux besoins de son entreprise et à sa culture
- Financer le coût de la formation en lien avec son OPCO (Opérateur de Compétences) et sa branche professionnelle
- Les alternants ne sont pas pris en compte dans l'effectif de l'entreprise pour le calcul des différents seuils sociaux et fiscaux

alternance.univ-larochelle.fr



2 passage Jacqueline de Romilly
17000 La Rochelle
05 16 49 65 65
alternance@univ-lr.fr